

1.

1. PC .
2. PC OS . (32 or 64) - 가
3. \\192.168.100.205\scan .
4. 'Sindoh_D400_Ser_ _v3.7.0.OSW1_01_x86x64_ENG_KOR' .
5. Driver Setup or Setup64 . ()

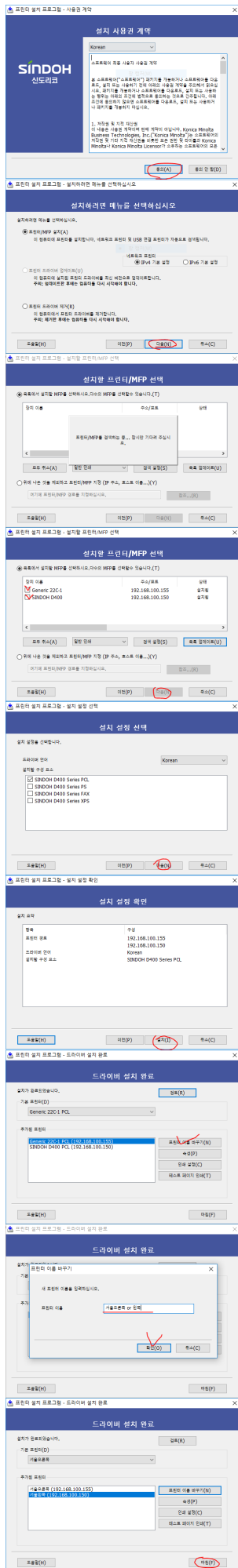

6.

- (A3,b5)
 1. (A3,b5) 가
 2. (Ctrl+p)
 - 3.



4. (가)

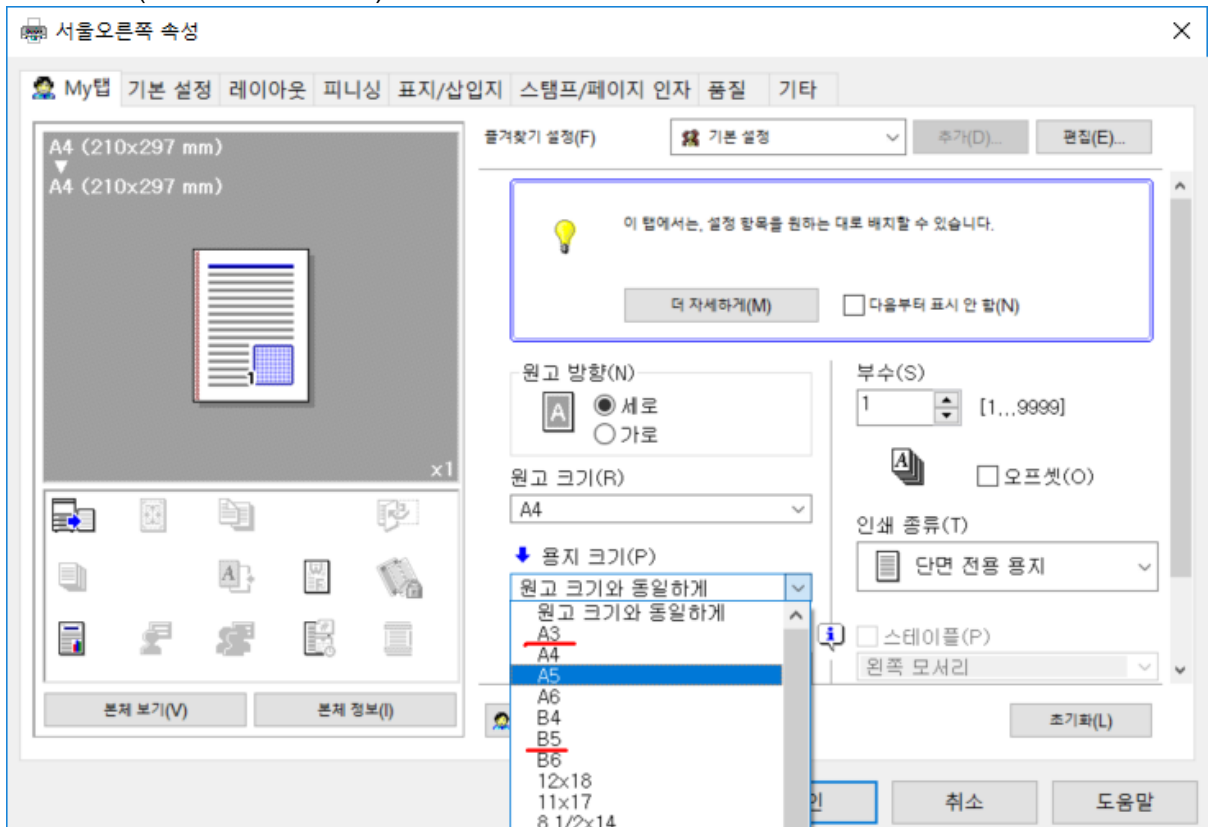

5.

- 6.
- 7. 가 () 가

1.

- 1. A4 (1 & 가)
- 2. .()

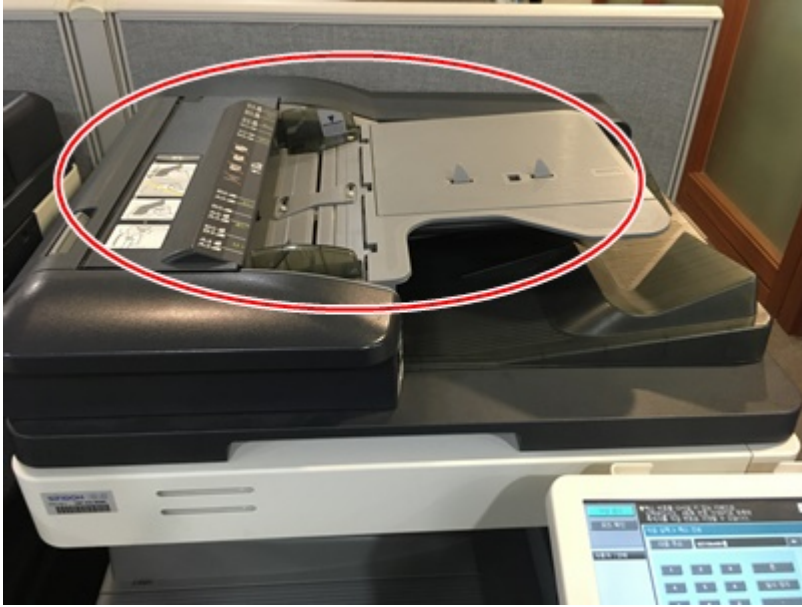

3. /

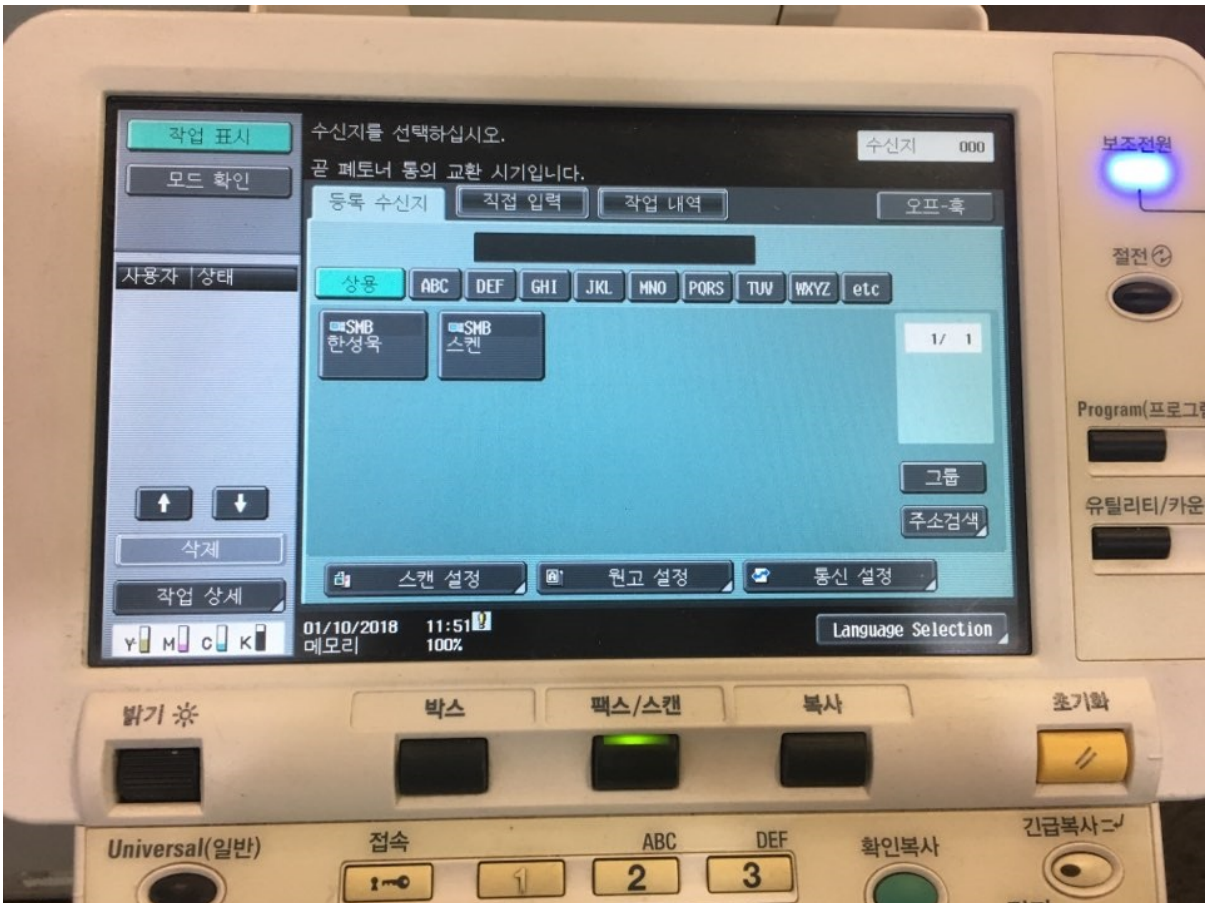

- 4. scan .
- 5. . ()
- 6. PC .
- 7. \\192.168.100.205\scan .
- 8. PDF 가 . (.)
- 9. PDF .
- 10.

1.

- 1. A4 (1 & 가) .()
- 2.



- 3. / .

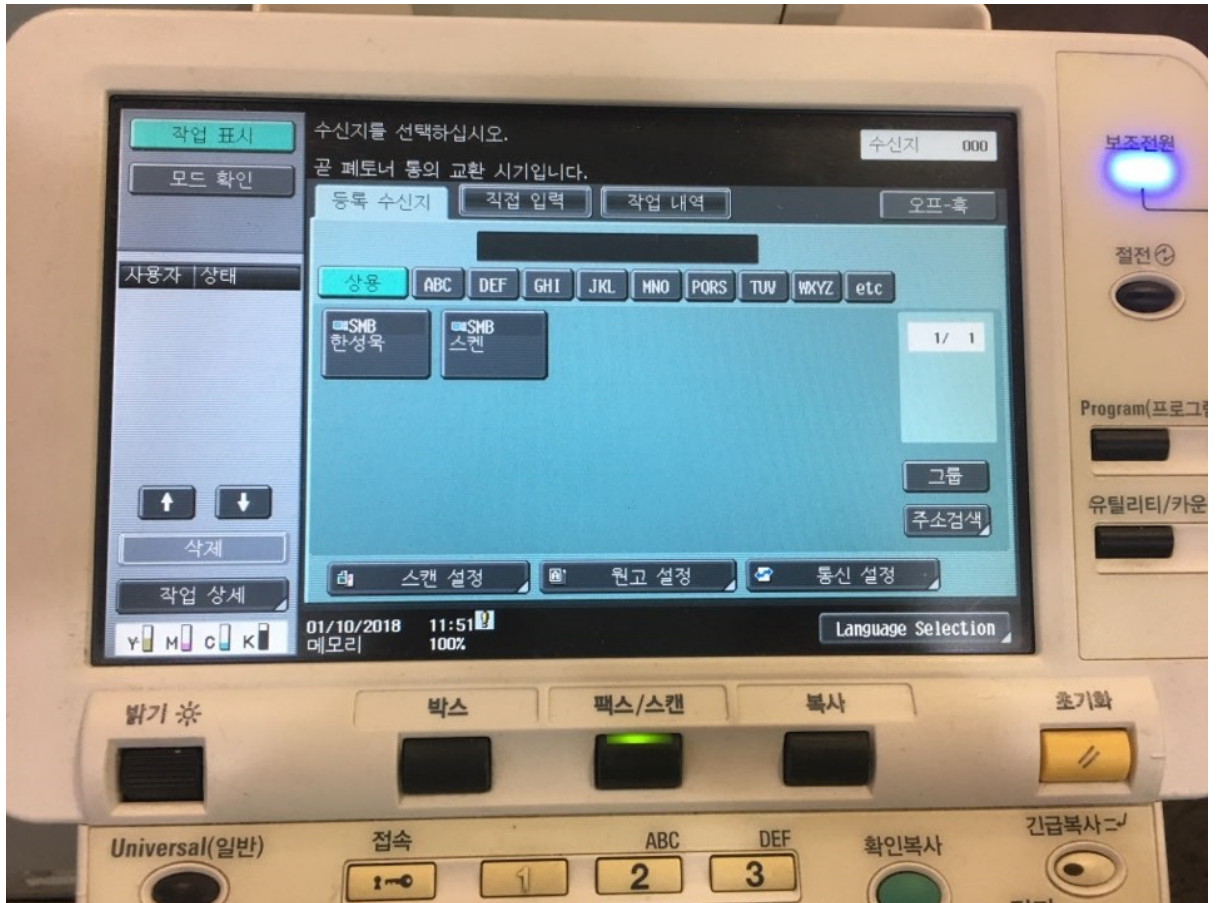

4. KLG_SCAN
5. . (
-)
6. PC
7. 192.168.100.155
8. 'KLG_scan'
9. pc
10. ,
11. ,
12. .

1. - A4 (1 & 가) . ()
1. . ()



- 2.
- 3.

2. - (,)

- 1.
- 2.
- 3.
- 4.

3. - A4 (1 & 가)

1. - / “ > / > / > / > ”

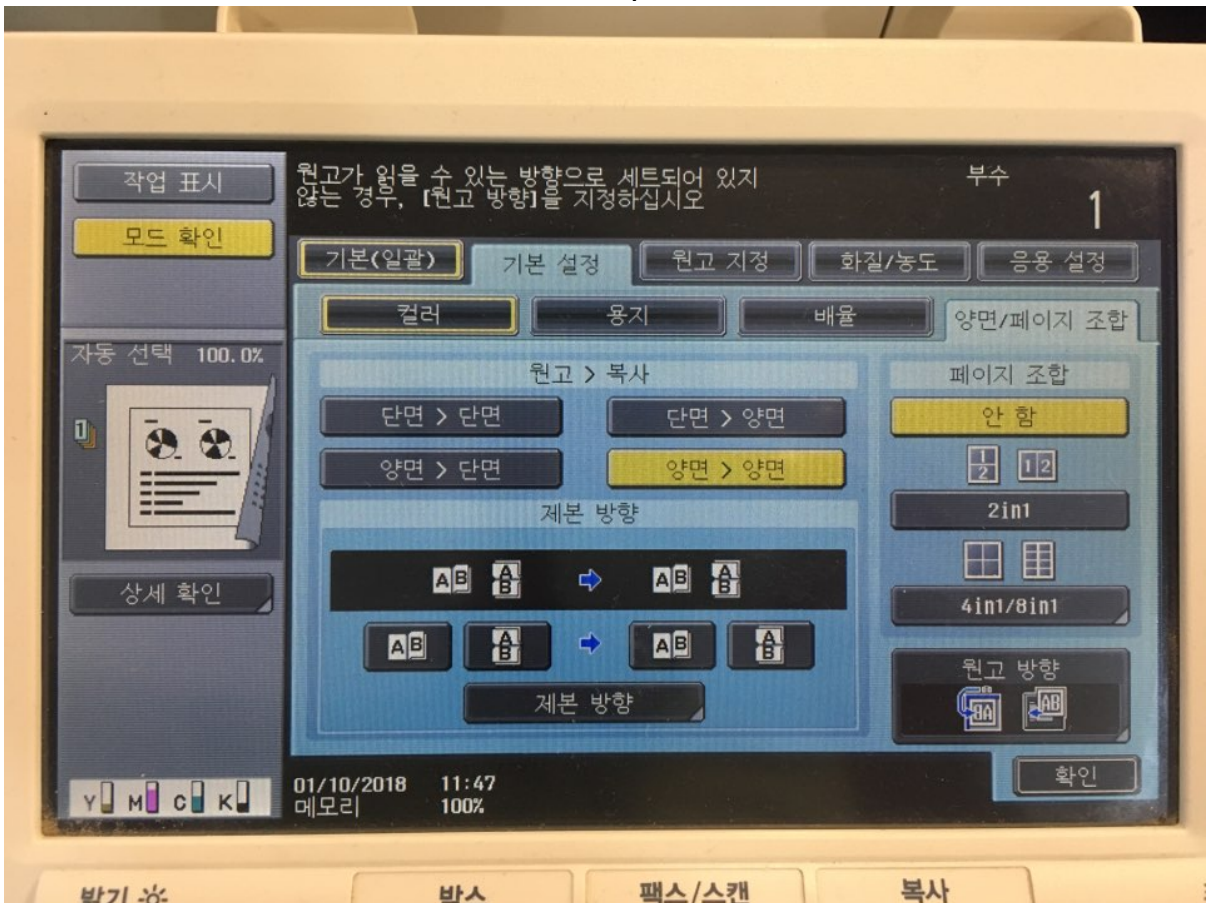

2. . ()



- 3.
- 4.

FAX

- 1.
- 2.

가

()



- 3. /

가

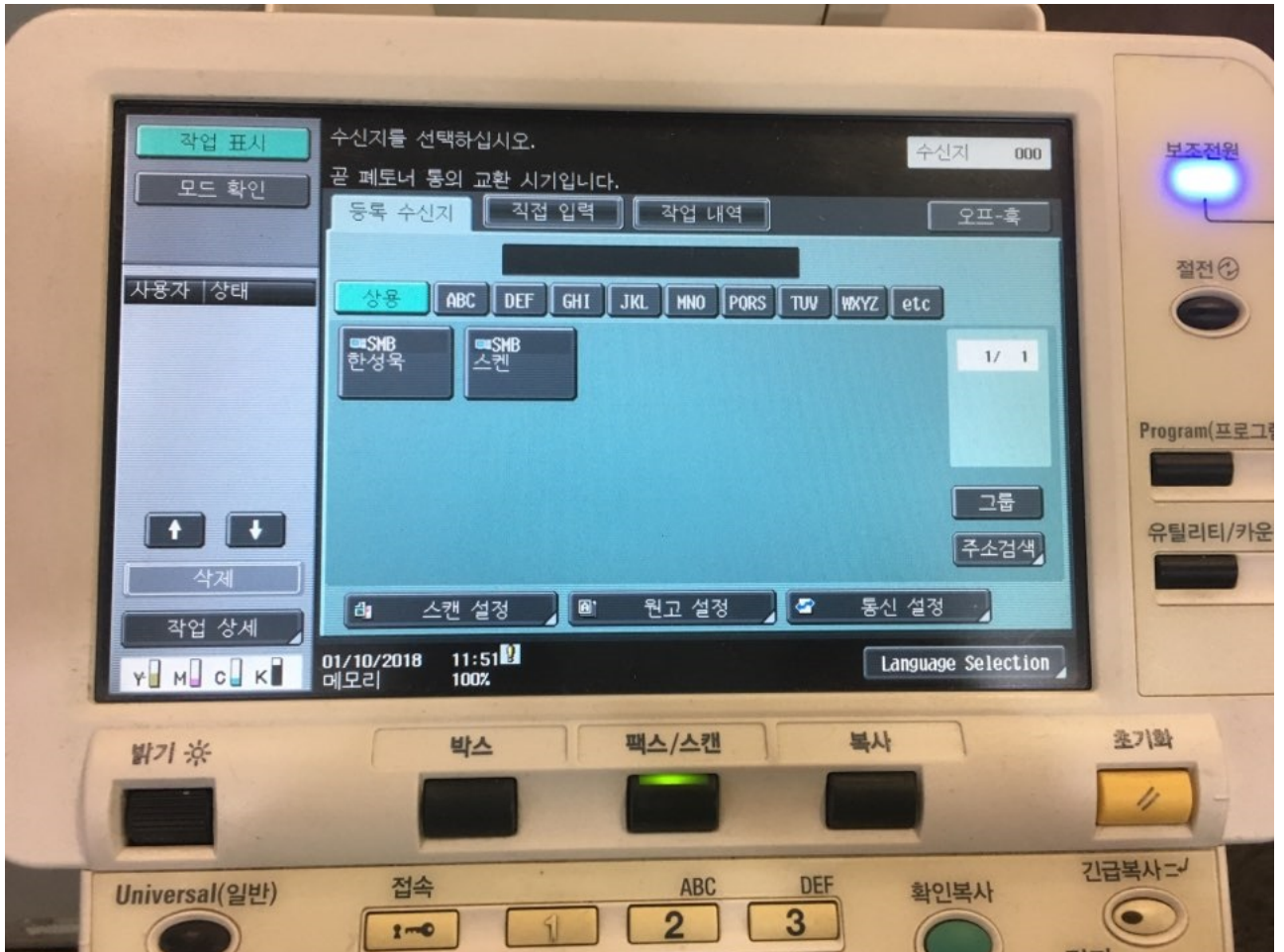

4.

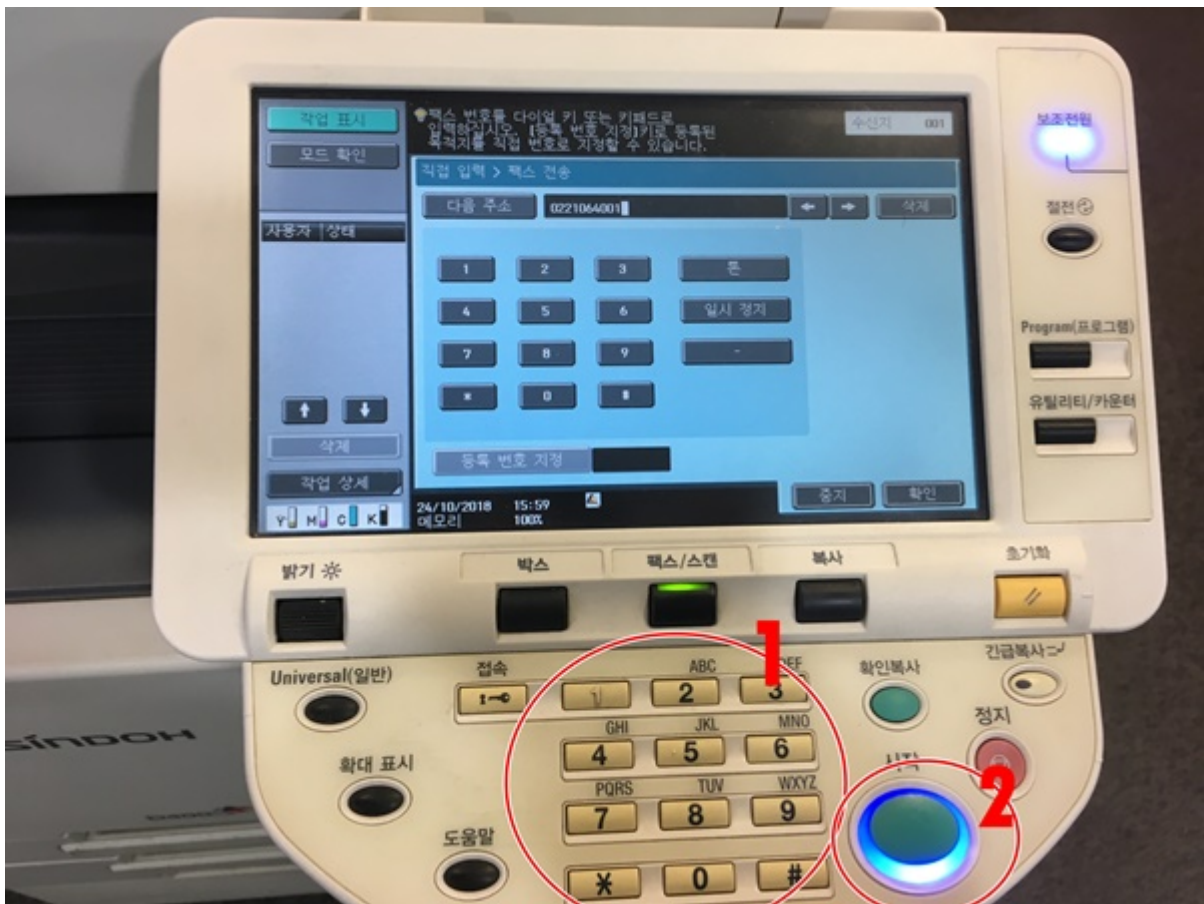

5.



장치 추가

이 PC에 추가할 장치 또는 프린터 선택
장치 검색 중

원하는 프린터가 목록에 없습니다.

다음(N) 취소

← 프린터 추가

다른 옵션으로 프린터 찾기

내 프린터는 구형입니다. 찾도록 도와주세요.(R)
 이름으로 공유 프린터 선택(S)

예: \\#computername#printername 또는
http://computername/printers/printername/printer

TCP/IP 주소 또는 호스트 이름으로 프린터 추가(I)
 Bluetooth, 무선 또는 네트워크 검색 가능 프린터 추가(L)
 수동 설정으로 로컬 프린터 또는 네트워크 프린터 추가(O)

다음(N) 취소

← 프린터 추가

사용 가능한 프린터를 찾는 중...

HP LaserJet P2035n (Hewlett-Packard)	HP LaserJet M1536dnf MFP (Hewlett-Packard)
36C-1 Series (Generic)	36C-1 Series (Generic)

중지(S)

다음(N) 취소

← 프린터 추가

프린터 이름 입력

프린터 이름(P): HP LaserJet P2035n Class Driver

HP LaserJet P2035n Class Driver 드라이버를 사용하여 프린터를 설치합니다.

다음(N) 취소

← 프린터 추가

프린터 공유

이 프린터를 공유하려면 공유 이름을 제공해야 합니다. 제안된 이름을 사용하거나 새 이름을 입력할 수 있습니다. 공유 이름은 다른 네트워크 사용자가 볼 수 있습니다.

공유 안 함(O)
 사용자 네트워크의 다른 사용자가 찾아서 사용할 수 있도록 이 프린터 공유(S)

공유 이름(I): HP LaserJet P2035n Class Driver
위치(L):
설명(C):

다음(N) 취소

From:

<http://wiki.eclc.co.kr/> - **KELC_WIKI**

Permanent link:

<http://wiki.eclc.co.kr/doku.php?id=work:printer&rev=1574311777>

Last update: **2019/11/21 04:49**

