

1.
 1. PC .
 2. PC OS . (32 or 64) - 가
 3. \\192.168.100.205\scan .
 4. 'Sindoh_D400_Ser_ _v3.7.0.OSW1_01_x86x64_ENG_KOR' .
 5. Driver Setup or Setup64 . ()

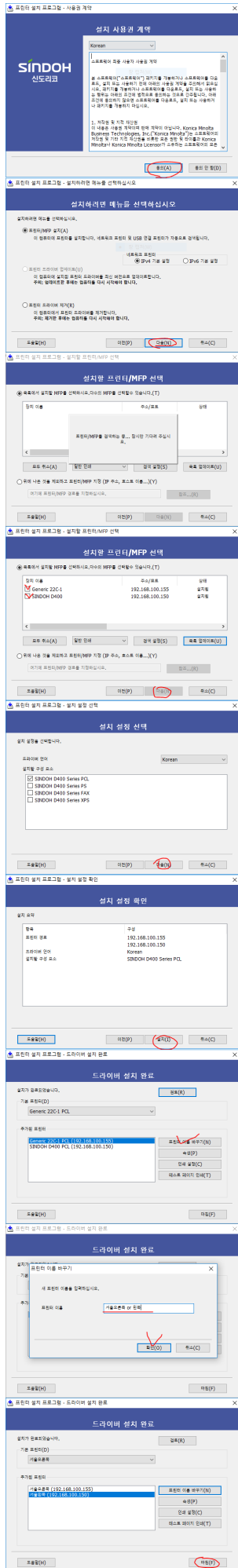

6.

- (A3,b5)
- 1. (A3,b5) 가
- 2. (Ctrl+p)
- 3.



- 4. (가)

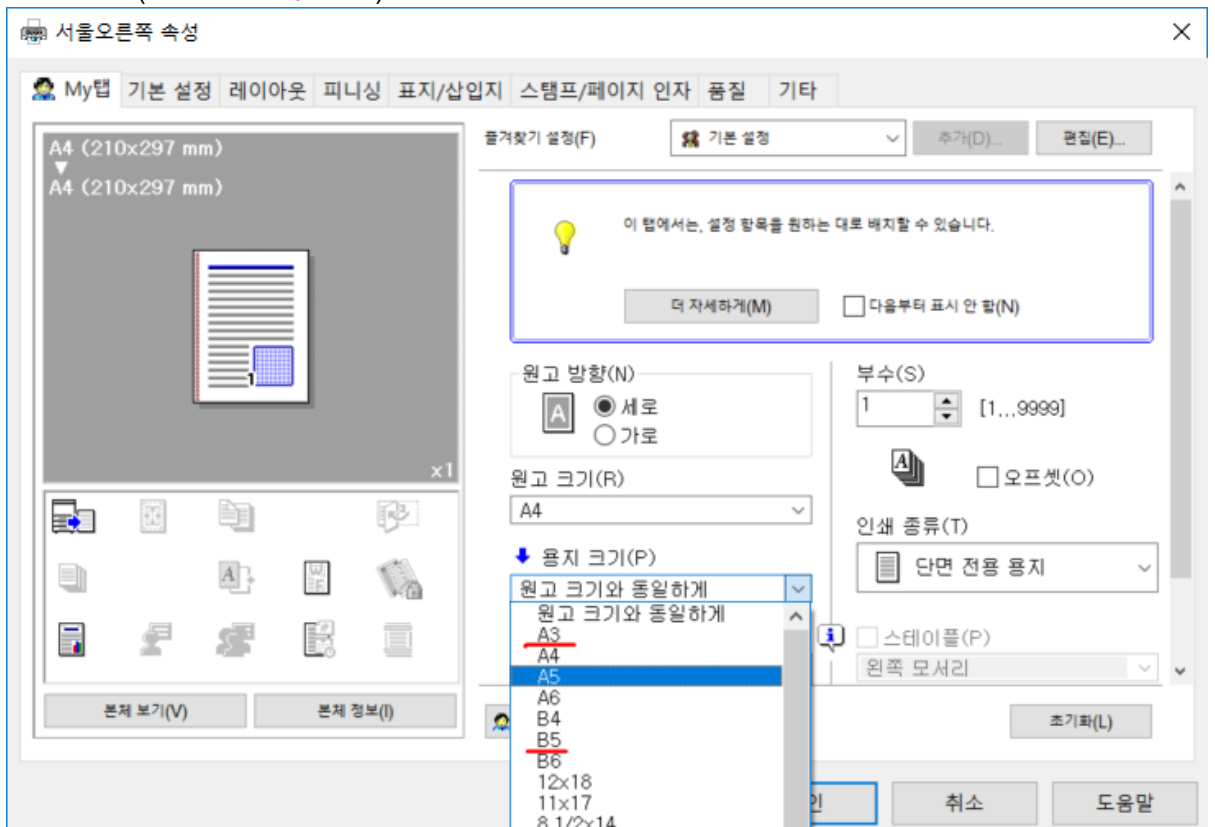

- 5. 가
- 6. () 가

1.

1. A4 (1 & 가)

2. . ()

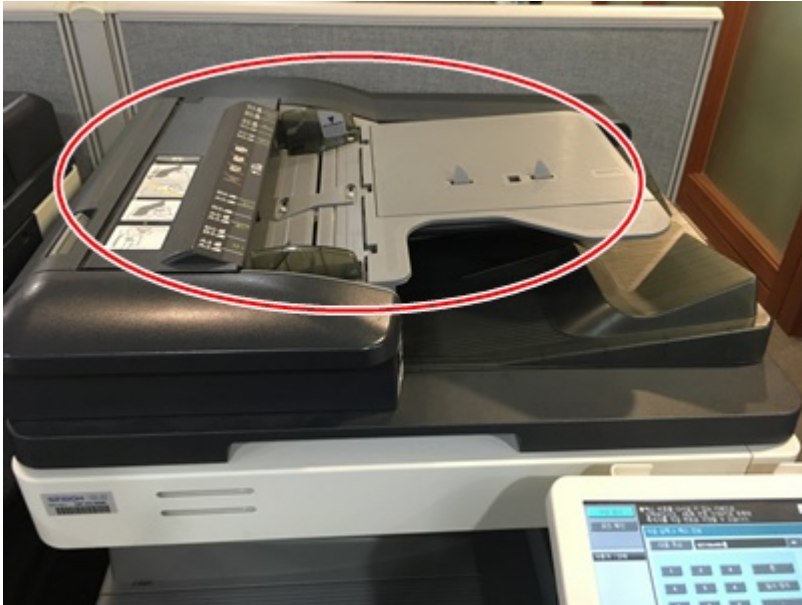

3. /

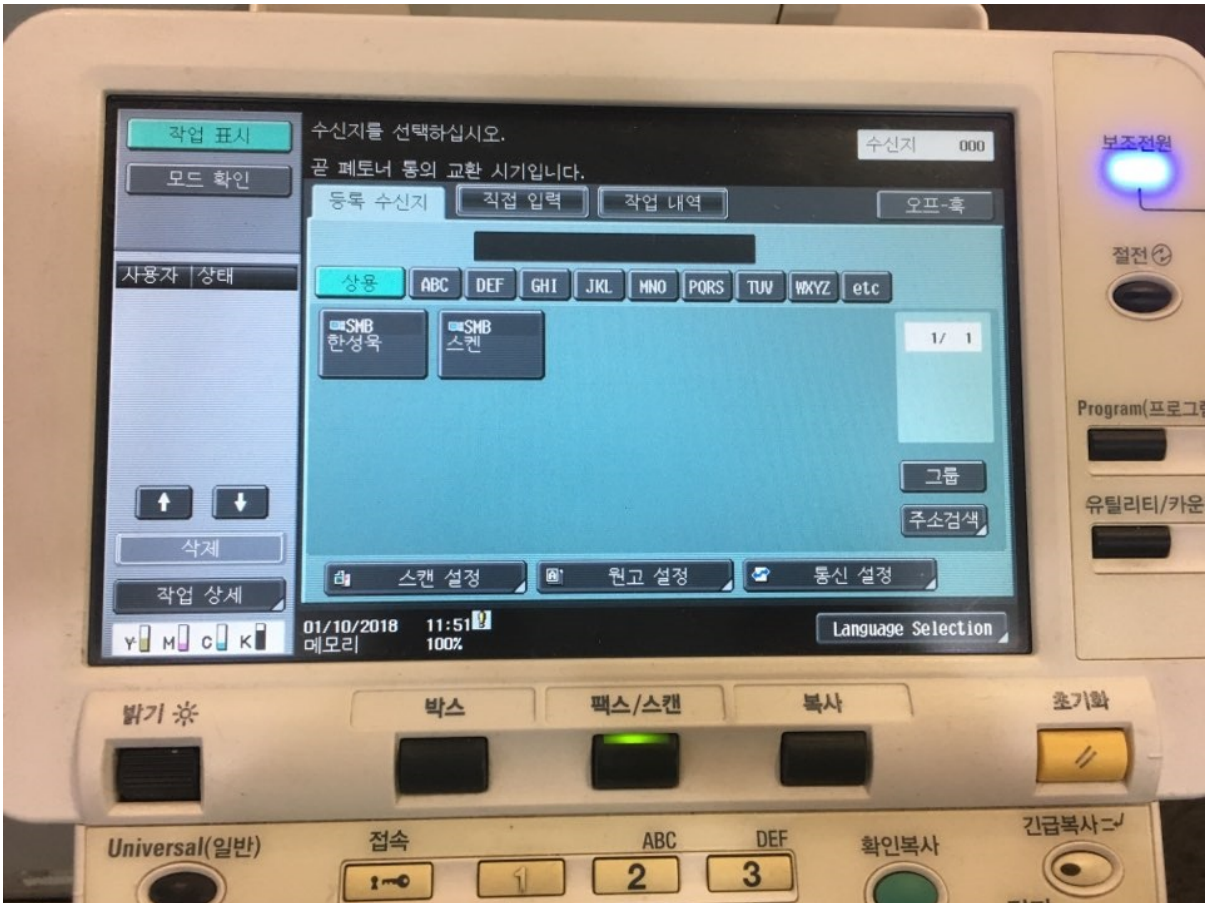

4. scan

5. . (

)

6. PC

7. \\192.168.100.205\scan

8. PDF 가

. (

- 9. PDF .)
- 10. .

- 1. - A4 (1 & 가) . ()



- 2. .
- 3. .

- 2. - (,)

- 1. .
- 2. .
- 3. .
- 4. .

- 3. - A4 (1 & 가)

- 1. - / “ > / > / > / > ” .

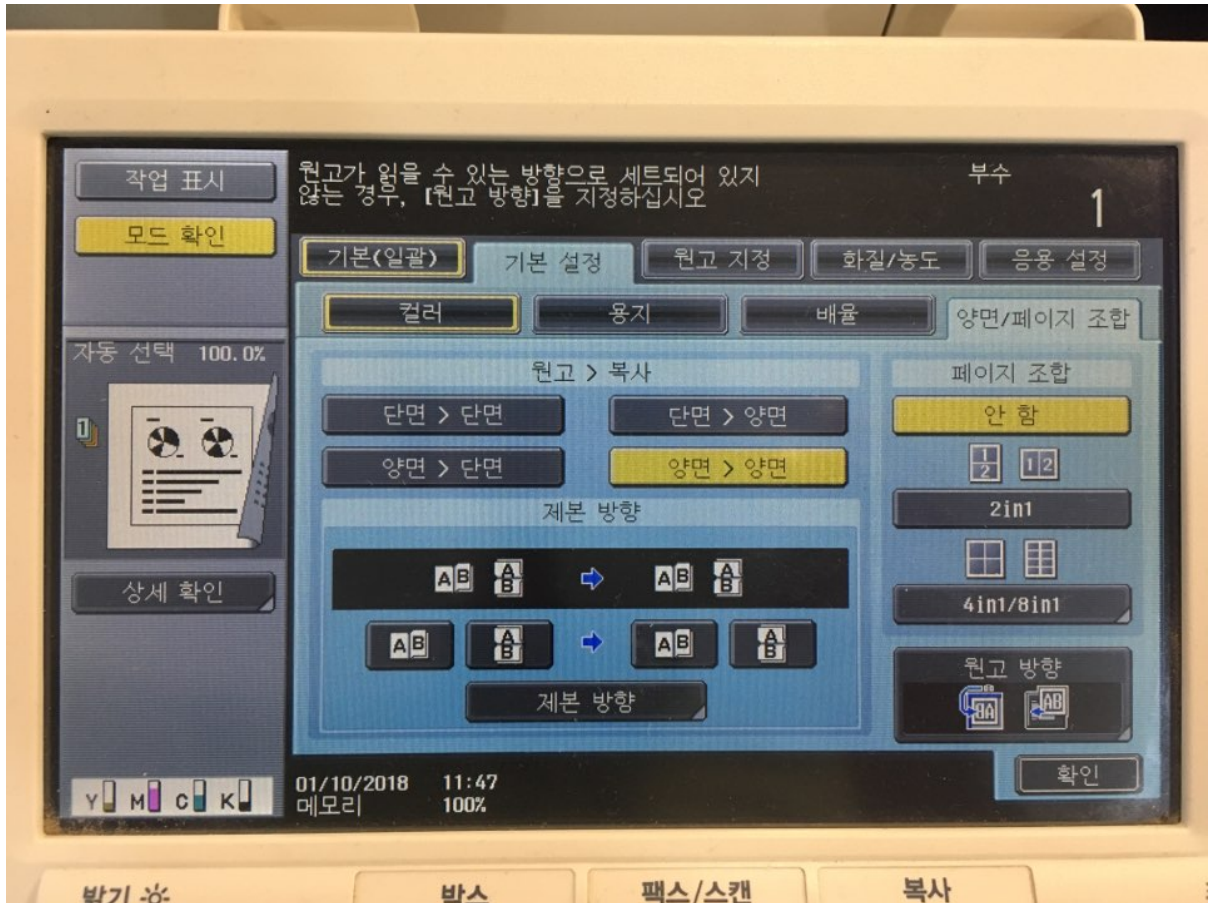

2. . ()



3. .
4. .

FAX

1.
2. 가 . ()

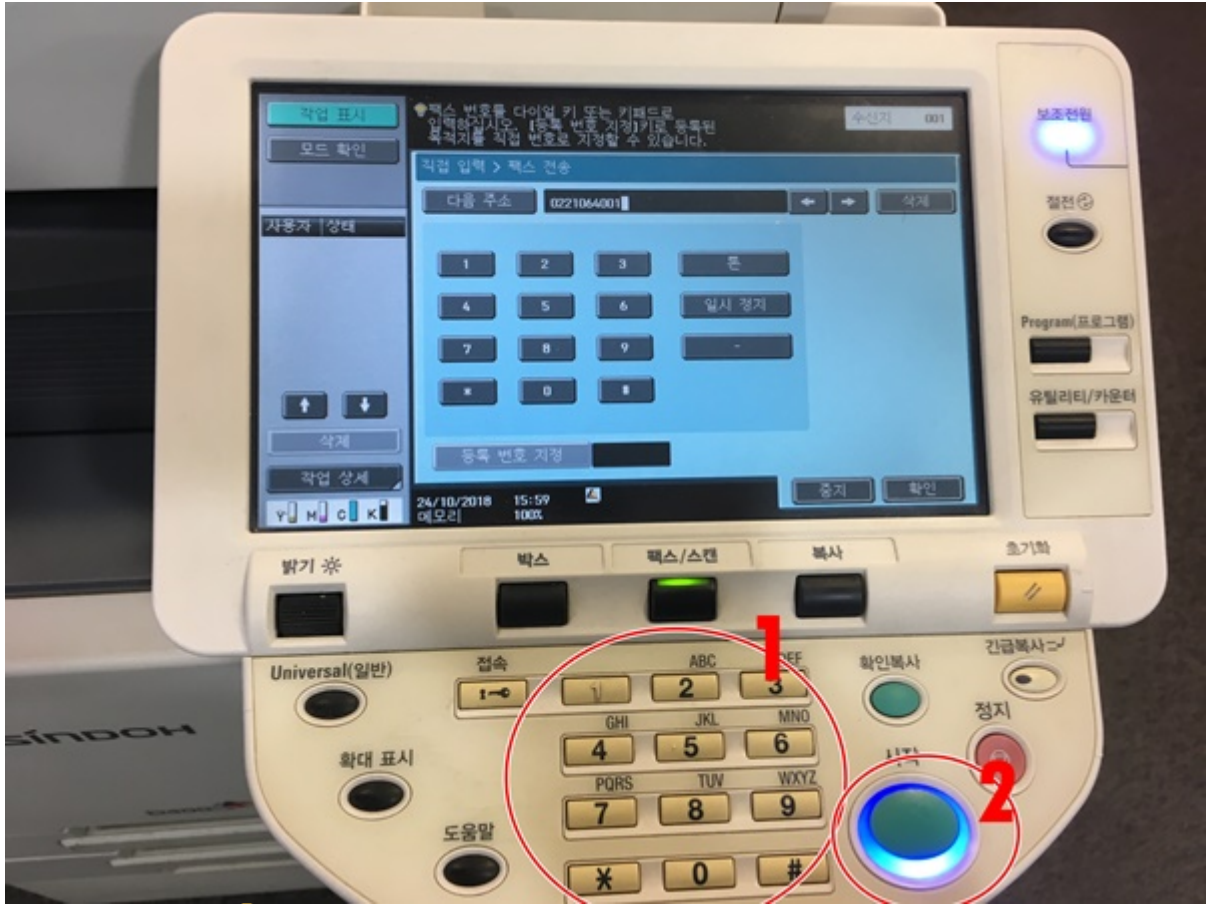

5.

(hp p2035n)

1. +S
2. [Redacted]
3. 가
4. 가
5. [Redacted]
6. HP LaserJet P2035n(Hewlett-Packard)
7. [Redacted]
8. [Redacted]
9. [Redacted]

장치 추가

이 PC에 추가할 장치 또는 프린터 선택
장치 검색 중

원하는 프린터가 목록에 없습니다.

다음(N) 취소

← 프린터 추가

다른 옵션으로 프린터 찾기

내 프린터는 구형입니다. 찾도록 도와주세요.(R)
 이름으로 공유 프린터 선택(S)

예: \\#computername#printername 또는
http://computername/printers/printername/printer

TCP/IP 주소 또는 호스트 이름으로 프린터 추가(I)
 Bluetooth, 무선 또는 네트워크 검색 가능 프린터 추가(L)
 수동 설정으로 로컬 프린터 또는 네트워크 프린터 추가(O)

다음(N) 취소

← 프린터 추가

사용 가능한 프린터를 찾는 중...

HP LaserJet P2035n (Hewlett-Packard)	HP LaserJet M1536dnf MFP (Hewlett-Packard)
36C-1 Series (Generic)	36C-1 Series (Generic)

중지(S)

다음(N) 취소

← 프린터 추가

프린터 이름 입력

프린터 이름(P): HP LaserJet P2035n Class Driver

HP LaserJet P2035n Class Driver 드라이버를 사용하여 프린터를 설치합니다.

다음(N) 취소

← 프린터 추가

프린터 공유

이 프린터를 공유하려면 공유 이름을 제공해야 합니다. 제안된 이름을 사용하거나 새 이름을 입력할 수 있습니다. 공유 이름은 다른 네트워크 사용자가 볼 수 있습니다.

공유 안 함(O)
 사용자 네트워크의 다른 사용자가 찾아서 사용할 수 있도록 이 프린터 공유(S)

공유 이름(I): HP LaserJet P2035n Class Driver

위치(L):

설명(C):

다음(N) 취소

From:

<http://wiki.eclc.co.kr/> - **KELC_WIKI**

Permanent link:

<http://wiki.eclc.co.kr/doku.php?id=work:printer&rev=1549874907>

Last update: **2019/02/11 08:48**

